

Autoantikörper

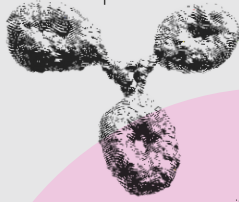

Autoreaktive  
B-Zelle

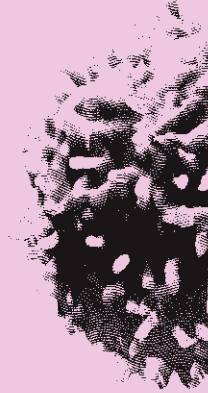

*Save the Date:*

# Lupus erythematodes bei Kindern – verstehen und behandeln

*Veranstaltung ist zur  
Zertifizierung eingereicht*

**08. Juli 2026, 18:00 – 20:00 Uhr**

im Leonardo Royal Hotel Cologne Bonn Airport, Köln

Getragene Kosten: 6.325 € durch GSK

*Wir freuen uns auf Sie:*

# Lupus erythematodes bei Kindern – verstehen und behandeln

 **08. Juli 2026**

 **18:00–20:00 Uhr**  
(anschließend Diskussion  
und Imbiss)

 **Leonardo Royal Hotel  
Cologne Bonn Airport  
Josef-Broicher-Straße 11  
51145 Köln**

 **Remote:** Microsoft Teams  
(Den Zugangslink erhalten Sie direkt per  
Mail einige Tage vor der Veranstaltung)

**Technische Voraussetzung:**  
Endgerät mit Mikrofon und  
Kamera (optional)

---

**Sehr geehrte Damen und Herren,**

am 08. Juli 2026 laden wir Sie herzlich zu unserer Veranstaltung zum Thema  
**„Lupus erythematodes bei Kindern – verstehen und behandeln“** ein.

Die Krankheit Lupus erythematodes zeigt ein sehr heterogenes Bild mit  
verschiedenen Verläufen und Manifestationen, insbesondere bei Kindern.  
Mit unseren Vorträgen zu aktuellen Neuigkeiten wollen wir Sie für dieses  
Thema begeistern und die Diskussion über Herausforderungen und  
Lösungsansätze anschieben.

Wir freuen uns, diese Veranstaltung sowohl als Präsenzveranstaltung als auch  
per Live-Übertragung anzubieten. Bei Fragen zur Veranstaltung stehen wir  
Ihnen gerne zur Verfügung.

Wir begrüßen Sie sehr gerne vor Ort oder virtuell.

Mit freundlichen Grüßen

**Prof. Dr. Gerd Horneff**

*Autoreaktive  
B-Zelle*

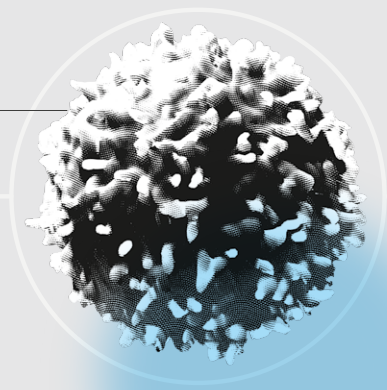

**Veranstalter:**

GlaxoSmithKline GmbH & Co. KG

# Unser Programm

 **Moderation:** Prof. Dr. Gerd Horneff (St. Augustin)

 **Referenten:** Dr. Normi Brück (Uni Dresden)  
Prof. Dr. Martin Kriegel (Uni Münster)  
Dr. Angela Zimmer (St. Augustin)

Uhrzeit	Details	Referenten
18:00–18:05	Begrüßung	Prof. Dr. Gerd Horneff (St. Augustin)
18:05–18:30	Belimumab beim jSLE: Langzeitverlauf, subkutane Therapie und Real-World-Daten aus dem BIKER-Register	Prof. Dr. Gerd Horneff (St. Augustin)
18:30–19:00	Pro Kind Echo SLE: Standardisiertes Behandlungs- protokoll für den jSLE	Dr. Normi Brück (Uni Dresden)
19:00–19:30	Von Depletion zu Reset: Neue T-zellvermittelte Therapien	Prof. Martin Kriegel (Uni Münster)
19:30–20:00	Der schwere jSLE-Fall: Diagnostische und therapeutische Herausforderungen	Dr. Angela Zimmer (St. Augustin)
Anschließend Diskussion und Imbiss		

Zur Anmeldung 

# Ihre Anmeldung

**GSK-Ansprechpartner:** Dr. Thomas Ernst

**E-Mail:** [thomas.t.ernst@gsk.com](mailto:thomas.t.ernst@gsk.com)

**Tel:** +49 177 462959



E-Mail an:

[Thomas Ernst](mailto:thomas.t.ernst@gsk.com)

**GSK-Ansprechpartner:** Eva Hammer

**E-Mail:** [eva.e.hammer@gsk.com](mailto:eva.e.hammer@gsk.com)

**Tel:** +49 163 3605335



E-Mail an:

[Eva Hammer](mailto:eva.e.hammer@gsk.com)

## Sie und ggf. weitere Kollegen wollen teilnehmen?

Senden Sie uns per E-Mail Ihre Namen (Fachbereich, Institution + Stadt) und Ihre E-Mail-Adressen zu.

Einfach QR-Code scannen und direkt für die Veranstaltung anmelden.

Mehr Wissen  
rund um den  
Lupus:

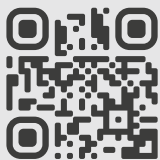

[GSKPro.de](https://www.gskpro.de)

Zukünftig  
nichts mehr  
verpassen:

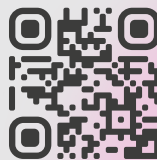

[E-Consent](#)

## GlaxoSmithKline GmbH & Co. KG

Prinzregentenplatz 9

81675 München

[GlaxoSmithKline.de](https://www.gskpro.de)

[GSKPro.de](https://www.gskpro.de)

## Unser Informations- und Service-Center

erreichen Sie montags bis freitags  
von 9–17 Uhr (gebührenfrei)

0800 1223355

[service.info@gsk.com](mailto:service.info@gsk.com)



Die erhobenen, personenbezogenen Daten dienen ausschließlich der Teilnehmerverwaltung (Veranstalter und Partner) in Zusammenhang mit der Veranstaltung. Weitere Informationen finden Sie hier: [privacy.gsk.com/de-de/privacy-notice](https://privacy.gsk.com/de-de/privacy-notice)